

Architectuur in Nederland

Jaarboek/Yearbook

2010/11

Architecture in the Netherlands

NAi Uitgevers/Publishers



atelier PRO

Gemeentehuis Bronckhorst/Bronckhorst Town Hall

Elderinkweg 2
Hengelo (Gld)

Architect:
atelier PRO architecten, Den Haag/The Hague
Projectarchitecten/
Project architects:
Dorte Kristensen, Christina Kaiser
Medewerkers/Contributors:
Ernstjan Cornelis (bouw-directie/construction management), Ronald Peters (bouwdirectie en project-leider/construction management and project leader), Paul Vlaar, Paul Verhaar, Thijs Klinkhamer, John Koks, Robert Witteman, Ido de Boer, André Sarelse, Chiara Poggi, Priet Jokhan, Johan Hendriks, Emile Jansen

Ontwerp – Oplevering/
Design – Completion:
2007 – 2009
Opdrachtgever/Client:
Gemeente Bronckhorst
Aannemer/Contractor:
Bam Utiliteitsbouw, Arnhem
Constructeur/
Structural engineer:
Ingenieursburo Wassenaar, Haren
Installatieadviseur en bouwfysica/
Building services and building physics consultant:
Cauberg Huygen, 's-Hertogenbosch
Adviseur duurzaam bouwen/
Sustainable building consultant:
Mobius Consult, Delft
Interieurarchitect/
Interior designer:
atelier PRO architecten, Den Haag/The Hague:

Tamara van Spronsen
Landschapsarchitect/
Landscape architect:
atelier PRO architecten, Den Haag/The Hague:
Eline Keus
Kunstenaar/Artist:
Jaap Drupsteen (luiken/shutters)
Kale bouwsom/Building costs:
€ 14.000.000
Bouwkosten per m²/
Building costs per m²:
€ 1700
Bruto vloeroppervlak/
Gross floor area:
7573 m²

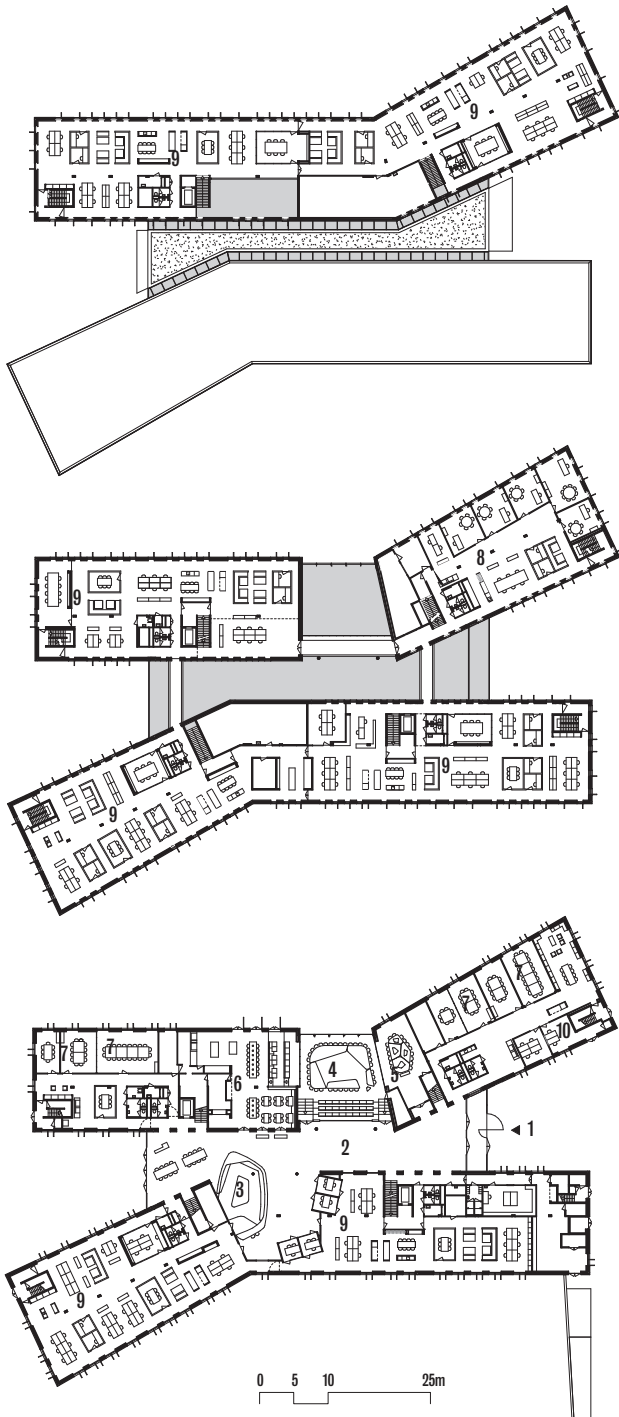

50

- Tweede, eerste verdieping, begane grond/Second, first, ground floor**
- | | |
|--------------------------------|----------------------------|
| 1 entree/entrance | 9 kantoor/office |
| 2 centrale hal/central hall | 10 politiepost/police post |
| 3 receptiebalie/reception desk | |
| 4 raadzaal/council chamber | |
- Doorsnede/Section**
- | |
|--------------------------------|
| 5 trouwzaal/wedding room |
| 6 restaurant |
| 7 vergaderzaal/conference room |
- Situatie/Site plan**
- | |
|--------------------------------------|
| A Elderinkweg |
| B Rondweg |
| 8 bestuursvertrekken/executive rooms |

Een gemeentehuis moederziel alleen tussen de koeien in het landschap. Op het eerste gezicht vervreemdend, maar tegelijkertijd meer dan passend bij de nieuwe gemeente Bronckhorst, een samenvoeging van veertig dorpen en buurtschappen en daarmee de grootste plattelandsgemeente van Nederland.

Het gebouw, licht en helder symbool van de nieuwe bestuurlijke eenheid, is volledig afgestemd op het landschap.

De centrale hal verbindt twee kantoorvleugels, die beide licht naar buiten knikken. Vanuit het gebouw wordt de belofte van de situering dan ook volledig waargemaakt met prachtige zichtlijnen naar beek, weilanden en bosschages vanuit de publiekshal en de raadzaal op de begane grond. Ter plaatse van de raadzaal en de balies is de gevel over de gehele hoogte opengemaakt.

De ruimtelijke opzet van het gebouw is helder en transparant. De materiaalkeuze is met de geelwitte baksteen aan de gevel en houten vloeren bescheiden en rustig. Daarnaast is het gebouw nog eens extreem energiezuinig, met onder meer het hoogst haalbare GreenCalc A+-label. Een beeldend voorbeeld van een energiebesparende maatregel zijn de 280 luiken rondom het gebouw. Overdag zorgen ze ervoor dat het gebouw niet te veel opwarmt, 's nachts gaan de isolerende luiken dicht om de warmte binnen het gebouw vast te houden.

A town hall all alone among the cows in a typical Dutch landscape. On first sight disconcerting, yet at the same time highly appropriate for the new municipality of Bronckhorst, an amalgamation of forty villages and hamlets and thus the largest rural municipality in the Netherlands.

The building, light and lucid symbol of the new administrative entity, is completely in tune with the landscape. A central hall links the two office wings. From inside the building, the promise of the location is fulfilled with superb sightlines to stream, meadows and woodland from the public lobby and the council chamber on the ground floor. The facade in front of the council chamber and the service counters is glazed over its entire height. The spatial layout of the building is orderly and transparent. The choice of materials – yellow-white brick facades and wood floors – is modest and tranquil. The building is also extremely energy efficient, with among other things the highest possible GreenCalc rating (A+).

A graphic example of one of the energy-saving measures are the 280 shutters around the building. During the day they ensure that the building does not overheat, at night the insulating shutters close to keep the heat inside the building.

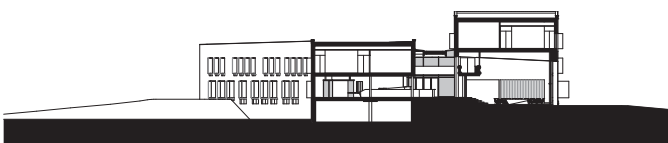
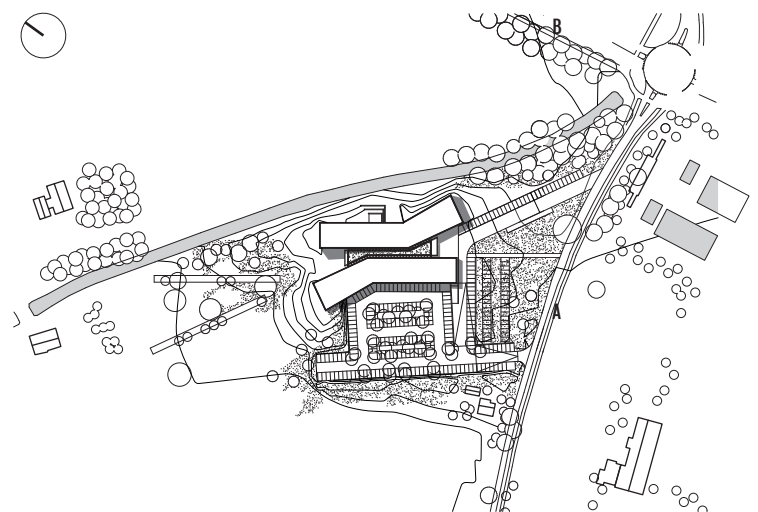



Foto's/Photos: Petra Appelhof





52

Foto's/Photos: Arjen Schmitz





Foto/Photo Petra Appelhof

