

Wooncomplex Hage Hoek Den Haag
Atelier PRO, Den Haag





6



7

- 6 Verkeersroute met toegang tot garage op maaiveld
- 7 Voetgangersgebied centrale hof
- 8 Plattegronden begane grond, eerste, tweede en derde verdieping plus doorsnede 1:500, rechts de woonwerkwoonings aan de Oude Haagweg
- 1 ingang
- 2 keuken
- 3 logeerkamer
- 4 parkeergarage
- 5 slaapkamer
- 6 studeerkamer
- 7 woonkamer
- 8 werkruimte
- 9 Zicht langs het water vanaf de Oude Haagweg

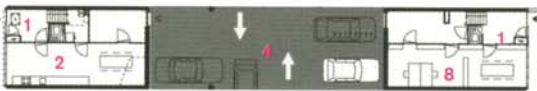
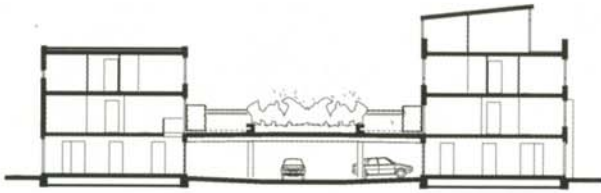

8



9

gemeenschappelijke tuin. De maisonnettes op de derde bouwlaag hebben een royaal balkon en de dakvilla's een royaal dakterras.

Materiaaltoepassing

De woningen zijn grotendeels opgetrokken uit de tegenwoordig populaire donkere baksteen. Er zijn, bijvoorbeeld bij de entrees naar de parkeergarages, accenten aangebracht met klampvermetselde bakstenen. De gevels aan de wigvormige binnenhof zijn wit gekeimd om deze bijzondere ruimte te benadrukken en lichter te maken. De dakvilla's op het gebogen bouwblok zijn voorzien van gevels met eternietleien. Deze zijn ook toegepast bij de galerijgevels en bij de dakverdieping van de woonwerkwoonings. De gevels van de bedrijfsruimtes op de begane grond aan de Volendamlaan en de hoofdentree zijn grotendeels van glas. Met de stalen liggers en het aluminium hekwerk van de onderste galerij is voor deze afwijkende functie een contrastrijke eigen architectonische expressie gevonden. Het stalen frame vormt een kader om reclameuitingen op esthetische wijze op te vangen.

*) BOUW 1967 p. 816

Ontwerp Hans van Beek en Dorte Kristensen

Projectleider Fred Alebregtse

Projectmedewerkers Marco Bouwman, Miriam Castello, André Sarelse, Martijn Buter, Fred Jager, Johan Hendriks, Michael Geensen, Priet Jokhan, Paul Verhaar

Opdrachtgever Hopman Interheem Groep

Adviseur bouwkosten Swets en Van Voorden, Capelle aan de IJssel

Adviseur constructie Broersma Den Haag

Adviseur bouwfysica Advies & Ingenieursbureau Santbergen, Den Haag

Adviseur installaties T&H Installatietechniek, Nieuwegein

Adviseur terrein Stijlgroep, Rotterdam

Bouwdirectie Hopman Interheem Groep / Langeslag Vastgoed / JLD Beheer

Hoofdaannemer Van Hoogevest Bouw, Amersfoort

Installateur E-installaties, W-installaties, sanitair Loodsluis, Genemuiden

Installateur liftinstallatie Otis

Opdracht Eind 1997

Start bouw 2001

Oplevering Februari 2004

Bruto inhoud 61.948 m³

Bruto oppervlak, bedrijfsruimte 2.088 m²

Bruto oppervlak, parkeergarage 4.421 m²

Bruto oppervlak, woningen 17.481 m²

Differentiatie 53 stadshuizen, 18 woonwerkwoonings, 31 maisonnettes, 6 flats, 7 dakvilla's

Foto's Luuk Kramer